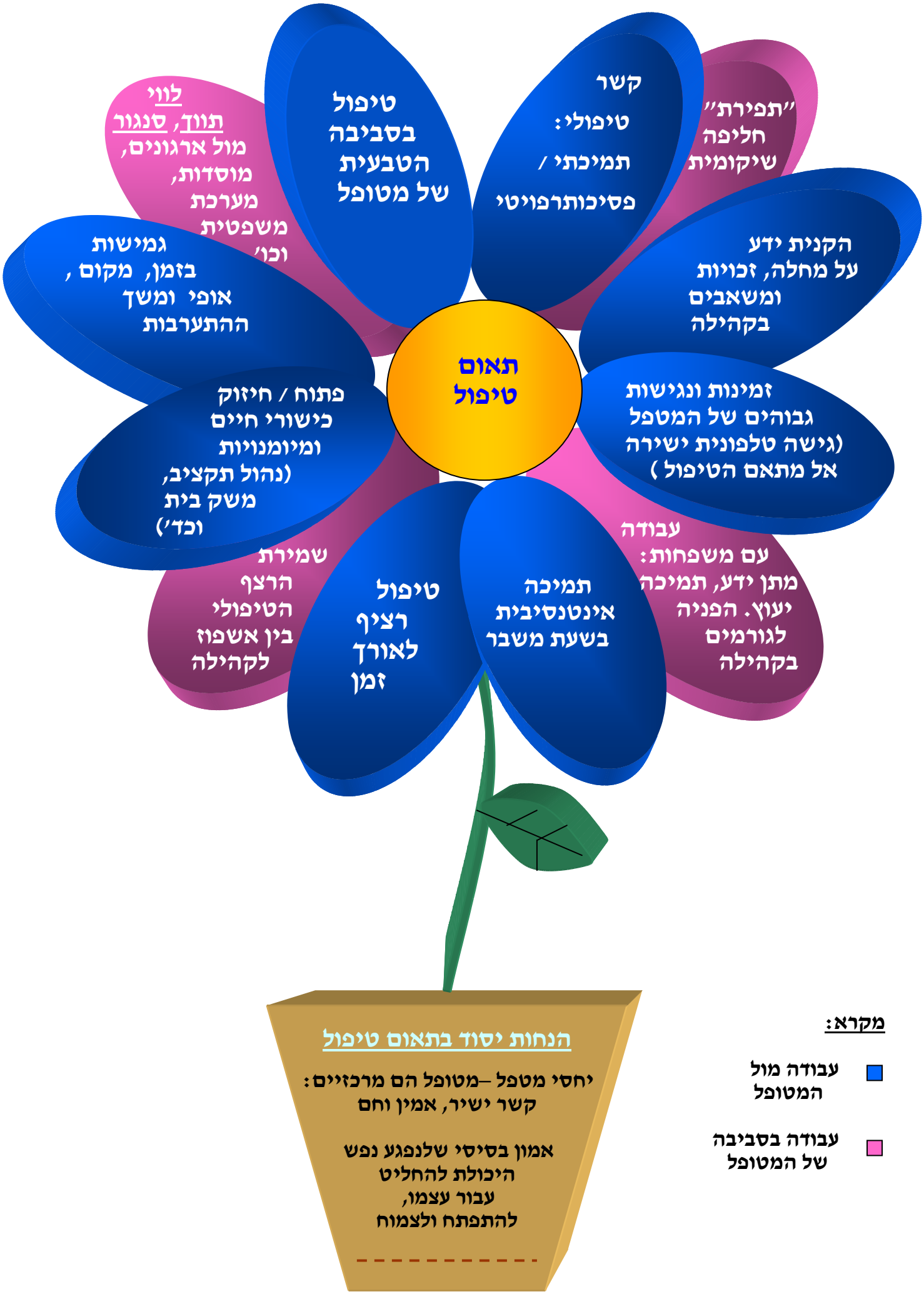
תאום טיפול
"תפירת" חליפה שיקומית
קשר טיפולי: תמיכתי / פסיכותרפויטי
טיפול בסביבה הטבעית של מטופל
לווי תווך, סנגור מול ארגונים, מוסדות, מערכת משפטית וכו'
הקנית ידע על מחלה, זכויות ומשאבים בקהילה
גמישות בזמן, מקום, אופי ומשך ההתערבות
זמינות ונגישות גבוהים של המטפל (גישה טלפונית ישירה אל מתאם הטיפול)
פתוח / חיזוק כישורי חיים ומיומנויות (נהול תקציב, משק בית וכד')
עבודה עם משפחות: מתן ידע, תמיכה יעוץ. הפניה לגורמים בקהילה
שמירת הרצף הטיפולי בין אשפוז לקהילה
טיפול רציף לאורך זמן
תמיכה אינטנסיבית בשעת משבר
הנחות יסוד בתאום טיפול
יחסי מטפל –מטופל הם מרכזיים: קשר ישיר, אמין וחם
אמון בסיסי שלנפגע נפש היכולת להחליט עבור עצמו, להתפתח ולצמוח
מקרא:
עבודה מול המטופל
עבודה בסביבה של המטופל